COHÉSION SOCIALE

France Services : vers une accessibilité renforcée

Besoin d'un accompagnement numérique pour refaire vos papiers d'identité, déclarer vos impôts, demander une aide ou préparer votre retraite ? La conseillère France Services de la CCSMS vous aide dans vos démarches !

La **France Services Multisites de Sarrebourg Moselle Sud** est un guichet unique qui combine **un accueil physique et un accompagnement numérique**. Il regroupe en un même lieu plusieurs services publics : *le Ministère de l'Intérieur, la MSA, La Poste, le Ministère de la Justice, la Direction Générale des Finances Publiques, la CPAM, la CAF, la CARSAT et le Pôle Emploi*.

Ouvert **5 jours par semaine sur une amplitude de 24h**, la CCSMS a créé une France Services Multisites pour faciliter l'accès à ce service à l'ensemble de ses habitants. Ainsi, **6 antennes ont ouvert leurs portes le 7 juin 2022 sur le territoire intercommunal**.

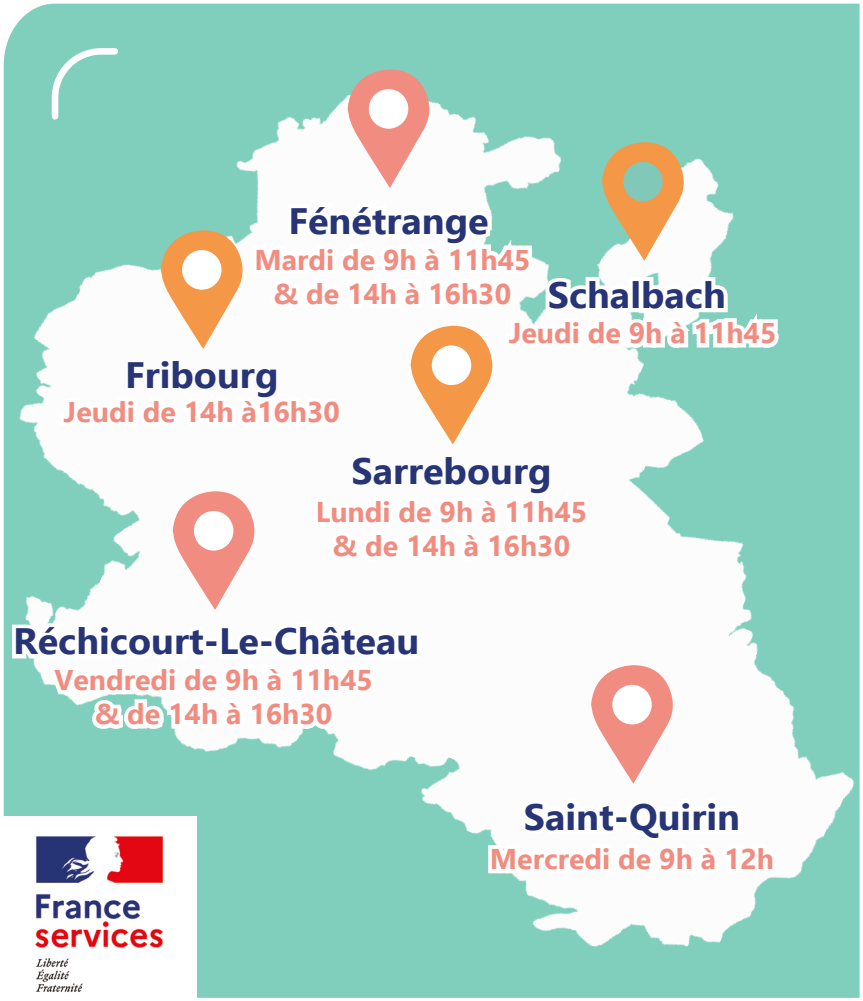

Pour prendre rendez-vous :

franceservices@cc-sms.fr

06 79 71 71 61

HABITAT

France Rénov' : votre allié contre les arnaques à la rénovation !

Rénover pour plus de confort et d'économies, mais attention aux arnaques ! L'Espace Conseil France Rénov' de la CCSMS est là pour garantir la concrétisation de votre projet en toute sérénité.

Face aux nombreuses arnaques, la CCSMS a mis en place **un Espace Conseil France Rénov' dans ses locaux** pour **accompagner les particuliers dans leurs projets de rénovation**. Cet espace propose **une assistance gratuite et neutre** pour aider les propriétaires grâce :

- **Conseils personnalisés sur les aides disponibles et techniques à mettre en oeuvre ;**
- **Vérification de la validité et de la cohérence des devis ;**
- **Conseils pour la sollicitation des aides financières ;**
- **Propositions d'entreprises locales et qualifiées.**

Prenez rendez-vous avec la conseillère France Rénov' par téléphone au 03 87 25 89 90 ou en ligne : sarrebourg.reservio.com. Les entretiens sont réalisés – sur rendez-vous uniquement – **dans les locaux de la CCSMS, 3 Terrasse Normandie à Sarrebourg**

MOBILITÉ

Bougez durablement **en Moselle Sud !**

Communauté de Communes Sarrebourg Moselle Sud



Transports urbains

Réseau iSibus

LUNDI > SAMEDI • 6H-19H

Le réseau iSibus dispose de **deux lignes régulières** desservant **Sarrebourg** et **Réding**.

Réseau iSitad « Couronne »

LUNDI > SAMEDI • 6H-19H

Le service de transport à la demande iSitad « Couronne » fonctionne **sur réservation préalable jusqu'à 2h avant votre voyage**. Les communes desservies sont : **Bébing, Buhl-Lorraine, Haut-Clocher, Hellering-lès-Fénétrange, Hommarting, Imling, Niderviller, Postroff, Sarraltroff, Schneckenbusch et Xouaxange.**

Réseau iSitad « Villages »

MARDI & VENDREDI • 9H-12H

Le service de transport à la demande iSitad « Villages » fonctionne **sur réservation préalable la veille de votre voyage**. Le chauffeur vient vous chercher vous ramener directement devant chez vous. Ce service est disponible à partir des communes suivantes : **Assenoncourt, Aspach, Barchain, Belles-Forêts, Desseling, Foulcrey, Fraquelfing, Fribourg, Guermange, Hattigny, Ibigny, Lafrimbolle, Landange, Laneuville-lès-Lorquin, Métairies-Saint-Quirin, Moussey, Neufmoulins, Rhodes, Richeval, Saint-Georges et Turquestein-Blancrupt.**

Informations & réservations :

www.isibus.fr **0 800 710 636 (gratuit)**

MOBILITÉ

Bougez durablement **en Moselle Sud !**

Communauté de Communes Sarrebourg Moselle Sud



Mobilité cyclable

Location de vélo électrique

À LA JOURNÉE • AU WEEK-END
À LA SEMAINE • AU MOIS

Pour découvrir **les plus de 120 km de pistes cyclables du territoire**, louez un **vélo à assistance électrique (VAE)** pour vous déplacer sans effort **jusqu'à 25 km/h**.

Garage à vélos

GARE DE SARREBOURG

Garez votre vélo en toute sécurité ! Un **local à vélo** d'une capacité de **55 places dont 10 emplacements de recharge électrique** est à votre disposition.

Plus d'informations auprès de l'Office de Tourisme :
03 88 03 11 82

Un service de location vous est proposé par l'**Office de Tourisme Intercommunal Sarrebourg Moselle Sud** et à l'**agence iSibus**.

Tourisme : **03 87 03 11 82**
iSibus : **0 800 710 636**

Bornes de réparation vélo

SARREBOURG GARE • RÉDING GARE • HAUT-CLOCHER • HESSE RITTERWALD • HESSE LA FORGE VASPERVILLER • MITTERSHEIM DIANE-CAPELLE PORTE HOUILLON

La CCSMS a également mis en place **8 bornes de réparation vélo en libre-service**. Réparez **tous types d'avaries** grâce à ces bornes et leurs larges **palettes d'outils** lors de vos déplacements *(regonfler un pneu, resserrer un frein, remplacer un accessoire, etc.)*.

MOBILITÉ

Bougez durablement **en Moselle Sud !**

Communauté de Communes Sarrebourg Moselle Sud



Covoiturage

7 aires de covoiturage

FÉNÉTRANGE • HÉMING • MOUSSEY PLAINE-DE-WALSCH • SARREBOURG (GARE ET ROUTE DE HESSE) • TROISFONTAINES

La CCSMS a aménagé ces aires de mobilité pour **faciliter le covoiturage, connecter les modes de déplacement** en plaçant les aires à proximité des transports en commun, stationner son véhicule *(voiture, moto, vélo)* en sécurité et recharger des véhicules électriques.

Vous pouvez covoiturer au quotidien en utilisant l'application **BlablaCar Daily**.

Plus d'informations :

www.cc-sms.fr

03 87 03 26 34

MOBILITÉ

Bougez durablement **en Moselle Sud !**

Communauté de Communes Sarrebourg Moselle Sud

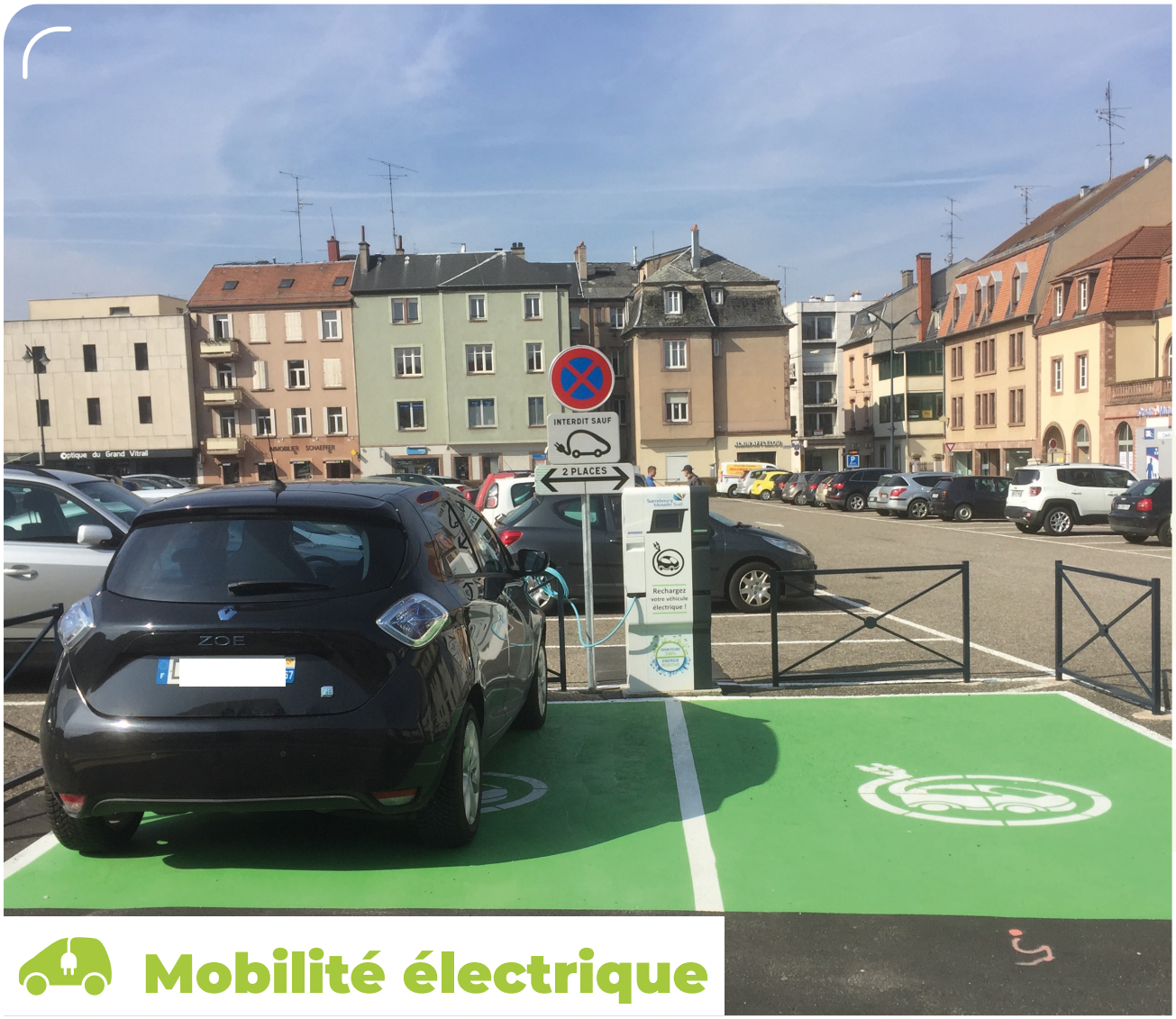

Mobilité électrique

18 bornes de recharge

ABRESCHVILLER • FÉNÉTRANGE
HÉMING • LANGATTE • LORQUIN
MOUSSEY • NIDERVILLER
PLAINE-DE-WALSCH • RÉDING
TROISFONTAINES • SARREBOURG (6)

Faîtes le plein d'énergie sur le territoire de la CCSMS ! Le réseau intercommunal vous permet de recharger votre **voiture, moto ou vélo électrique** avec un tarif de **0.55€ par kWh consommé**.

Plus d'informations sur l'utilisation des bornes :

www.freshmile.fr

via l'application mobile Freshmile (sur Android & iOS)

MOBILITÉ

Bougez durablement **en Moselle Sud !**

Communauté de Communes Sarrebourg Moselle Sud



Autopartage Citiz

Location d'une voiture 24h/24 & 7j/7

2 VÉHICULES EN LIBRE-SERVICE

La CCSMS, en partenariat avec l'opérateur Citiz, a mis en place un service d'autopartage.

Le service est **facturé à l'heure et au kilomètre parcouru** et comprend **tous les frais du véhicule** *(carburant, assurance)* sans se soucier de sa logistique *(entretien, nettoyage)*. **Deux stations**, à **la gare** et à **la mairie de Sarrebourg**, accueillent chacune un véhicule en autopartage.

Plus d'informations sur l'utilisation de l'autopartage :

www.grand-est.citiz.fr

via l'application mobile Citiz (sur Android & iOS)

03 88 23 73 47